Fundusze Europejskie
Wiedza Edukacja Rozwój

Rzeczpospolita Polska

Unia Europejska
Europejski Fundusz Społeczny

KULTURA BEZ BARIER

Dostępne zwiedzanie Dworu Artusa w Toruniu

informacje w tekście łatwym do czytania i rozumienia

DWÓR ARTUSA
CENTRUM KULTURY
INSTYTUCJA MIASTA TORUŃ

Centrum Kultury Dwór Artusa
Filia Dom Muz Podmurna
Filia Dom Muz Podgórz
Filia Dom Muz Rudak

87-100 Toruń, Rynek Staromiejski 6
tel. +48 56 655 49 39
sekretariat@artus.torun.pl
artus.torun.pl

MIASTO TORUŃ

KULTURA BEZ BARIER

Dwór Artusa **3**

Zwiedzanie dostępne **4**

Wersje filmu 5

Dostępna trasa zwiedzania 5

Zapisy **6**

Zwiedzanie krok po kroku **7**

1. Przygotowania i dojazd 7

2. Na miejscu 8

3. Fasada 10

4. Sień 10

5. Pierwsze piętro 11

6. Drugie piętro 13

7. Czas na pytania 16

Restauracja **17**

Ważne informacje **18**

Adres 18

Dojazd 18

Strona internetowa 18

Rezerwacja zwiedzania 18

Koszt zwiedzania 18

Informacje o dostępności 18

KULTURA BEZ BARIER

Dwór Artusa

Dwór Artusa to zabytkowy budynek na Rynku Starego Miasta w Toruniu. Historia Dworu Artusa liczy ponad 700 lat.

KULTURA BEZ BARIER

Dostępne zwiedzanie

Pragniemy, aby każdy mógł poznać Dwór Artusa.

Dlatego przygotowaliśmy nową ofertę zwiedzania.

Mogą z niej skorzystać grupy osób z niepełnosprawnościami.

Grupa powinna liczyć od 3 do 10 osób.

Podczas zwiedzania każda osoba otrzyma stablet z filmem.

Film poprowadzi po najważniejszych miejscach w Dworze

i przybliży jego historię.

Grupie będzie towarzyszył również przewodnik.

Pod koniec zwiedzania chętnie odpowie na pytania zwiedzających.

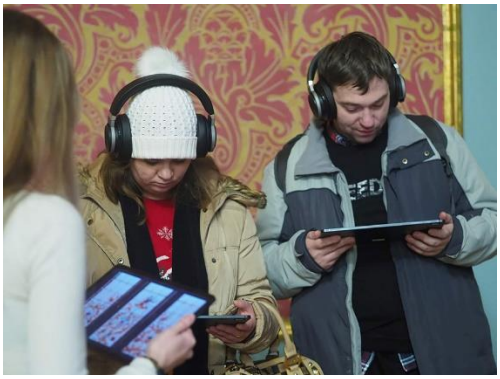

Wersje filmu

Przygotowaliśmy kilka wersji filmu dla osób o różnych potrzebach.

Osoby z niepełnosprawnością wzroku mogą skorzystać z filmu z audiodeskrypcją.
Audiodeskrypcja opisuje słowami, jak wygląda zwiedzane miejsce.

Osoby, które słabo słyszą, mogą włączyć w filmie napisy i przeczytać, co mówią osoby w filmie.

Jest też film z tłumaczeniem na Polski Język Migowy.
Ta wersja filmu jest dostępna z napisami i bez napisów.

Osoby z Ukrainy mogą włączyć film z napisami w języku ukraińskim.

Dostępna trasa zwiedzania

Przygotowana trasa zwiedzania jest dostępna dla osób poruszających się na wózkach.

KULTURA BEZ BARIER

Zapisy

Na zwiedzanie Dworu Artusa grupą należy się umówić.

Zgłosić się należy 7 dni przed wycieczką.

Żeby zapisać grupę, napisz maila na adres

anna.kacperska@artus.torun.pl.

W wiadomości podaj swoje imię i nazwisko oraz numer telefonu.

Napisz też:

- Kiedy chcecie zwiedzić Dwór Artusa?

  Podaj datę i godzinę.

- Ile osób z niepełnosprawnościami będzie w grupie?

  Jaki rodzaj i stopień niepełnosprawności mają te osoby?

- Czy będą z wami osoby towarzyszące? Ile ich będzie?

- Jaki rodzaj filmu chcecie obejrzeć?

  Do wyboru macie:

  film z audiodeskrypcją,

  film z napisami w języku polskim,

  film z napisami w języku ukraińskim,

  film z tłumaczeniem na Polski Język Migowy.

W mailu napisz, jeśli wasza grupa ma jeszcze inne potrzeby,

na przykład chcecie wypożyczyć słuchawki wyciszające.

KULTURA BEZ BARIER

Zwiedzanie krok po kroku

1. Przygotowania i dojazd

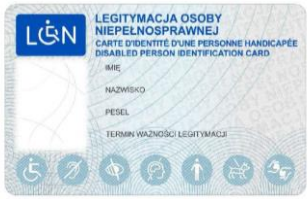

Na zwiedzanie zabierz ze sobą

legitymację osoby niepełnosprawnej.

Zaplanuj dojazd tak, żeby być 15 minut przed godziną,

o której ma rozpocząć się zwiedzanie.

Adres Dworu Artusa to Rynek Staromiejski 6.

Do Dworu można dojechać autobusem lub tramwajem.

Najbliższe przystanki to:

Plac Rapackiego i Aleja Solidarności.

Dwór Artusa nie posiada własnego parkingu.

Najbliższe miejsca parkingowe znajdują się

przy ulicy Piekary i przy ulicy Świętego Jana.

Najbliższe miejsca parkingowe dla osób

niepełnosprawnych

znajdują się przy ulicy Świętego Ducha 23.

Parkowanie przy ulicach jest płatne.

UWAGA! Ulice i chodniki wokół Dworu Artusa są

wyłożone kostką brukową.

KULTURA BEZ BARIER

2. Na miejscu

Wejdź do budynku i zgłoś grupę na portierni.

Portiernia znajduje się w holu na parterze.

Po wejściu idź prosto, znajdziesz ją po prawej stronie.

Do budynku prowadzą schody.

Obok nich znajduje się wideodomofon.

Zadzwoń, jeśli poruszasz się na wózku.

Pracownik Dworu wyjdzie, rozłoży rampę

i pomoże ci wjechać do środka.

KULTURA BEZ BARIER

Jeśli potrzebujecie zostawić kurtki,

pracownik Dworu pokieruje was do szatni na pierwszym piętrze.

Po skorzystaniu z szatni, zejdźcie ponownie na dół do holu.

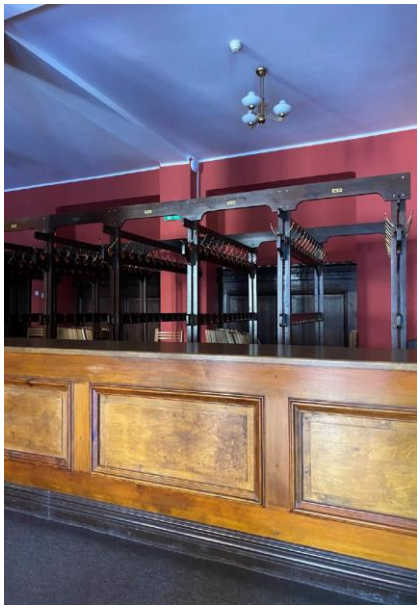

Na dole pracownik Dworu rozda Wam tablety i słuchawki.

Używaj słuchawek podczas oglądania filmu,

żeby nie przeszkadzać innym osobom.

Poczekajcie w holu, zaraz wyjdzie do was przewodnik.

3. Fasada

Kiedy przyjdzie przewodnik, rozpoczniecie zwiedzanie.

Pierwszy punkt zwiedzania znajduje się na zewnątrz budynku.

To **fasada**, czyli dekoracyjna ściana z głównym wejściem.

4. Sień

Potem film opowie o **sieni**, czyli długim korytarzu,

gdzie dziś znajduje się recepcja.

Sień prowadzi od wejścia w głąb Dworu.

W tym miejscu poznasz również historię budynku.

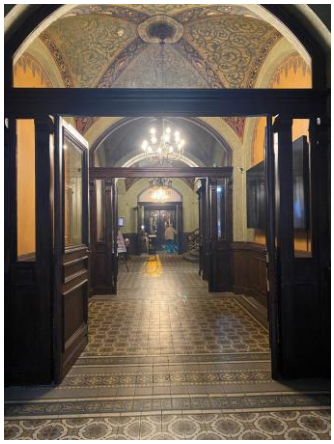

KULTURA BEZ BARIER

5. Pierwsze piętro

Z sieni przeniesiecie się na pierwsze piętro.

Możesz iść schodami lub pojechać windą.

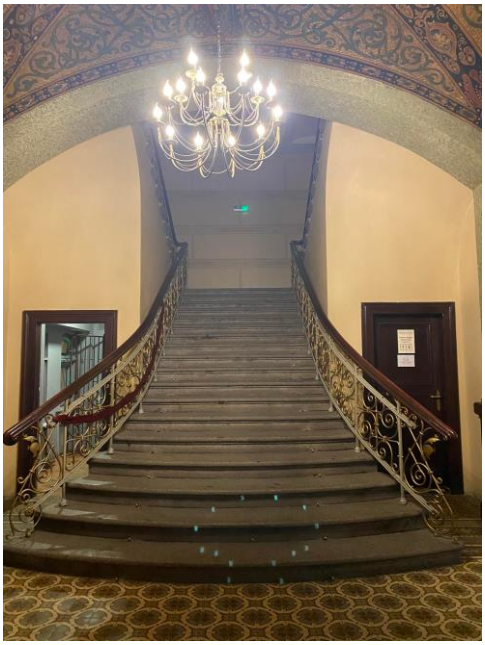

Na pierwszym piętrze znajdują się pokoje biurowe,

do których nie będziecie wchodzić.

Są nowocześnie urządzone.

Na tym piętrze znajdują się też toalety dla zwiedzających.

KULTURA BEZ BARIER

Dalej film poprowadzi cię przez hol pierwszego piętra do Galerii Artusa.

W galerii są organizowane wystawy.

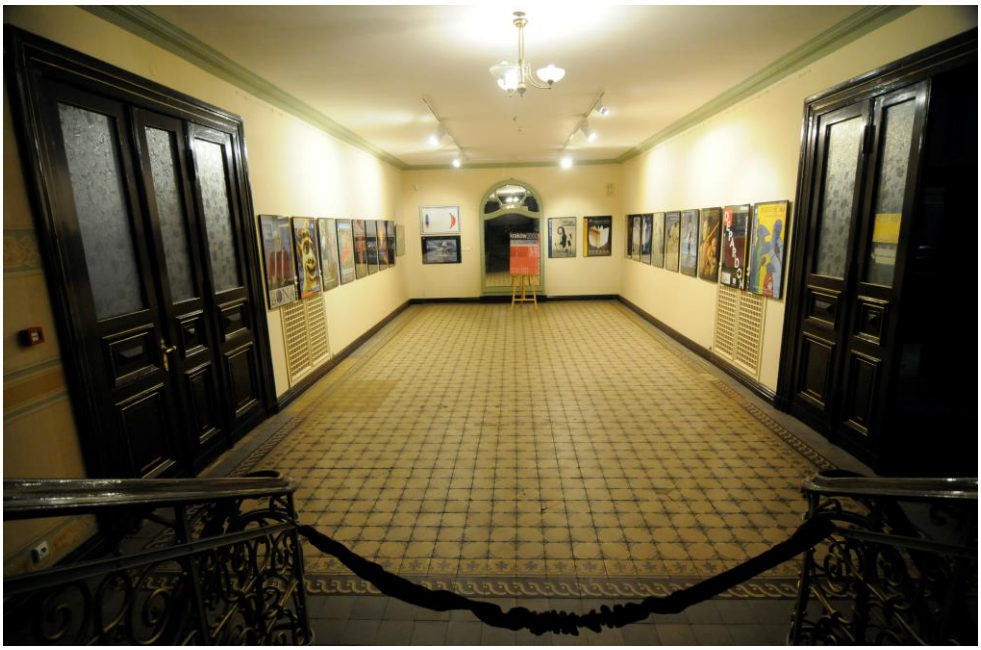

6. Drugie piętro

Po obejrzeniu galerii wróć do holu.

Schodami lub windą przemieść się na drugie piętro.

Zatrzymaj się w holu drugiego piętra.

Z filmu dowiesz się, co przedstawiają obrazy na suficie.

Dalej film poprowadzi cię przez najważniejsze sale Dworu:

- Salę Lustrzaną

KULTURA BEZ BARIER

- Salę Małą

- Salę Srebrną

KULTURA BEZ BARIER

- Salę Malinową

- Salę Wielką

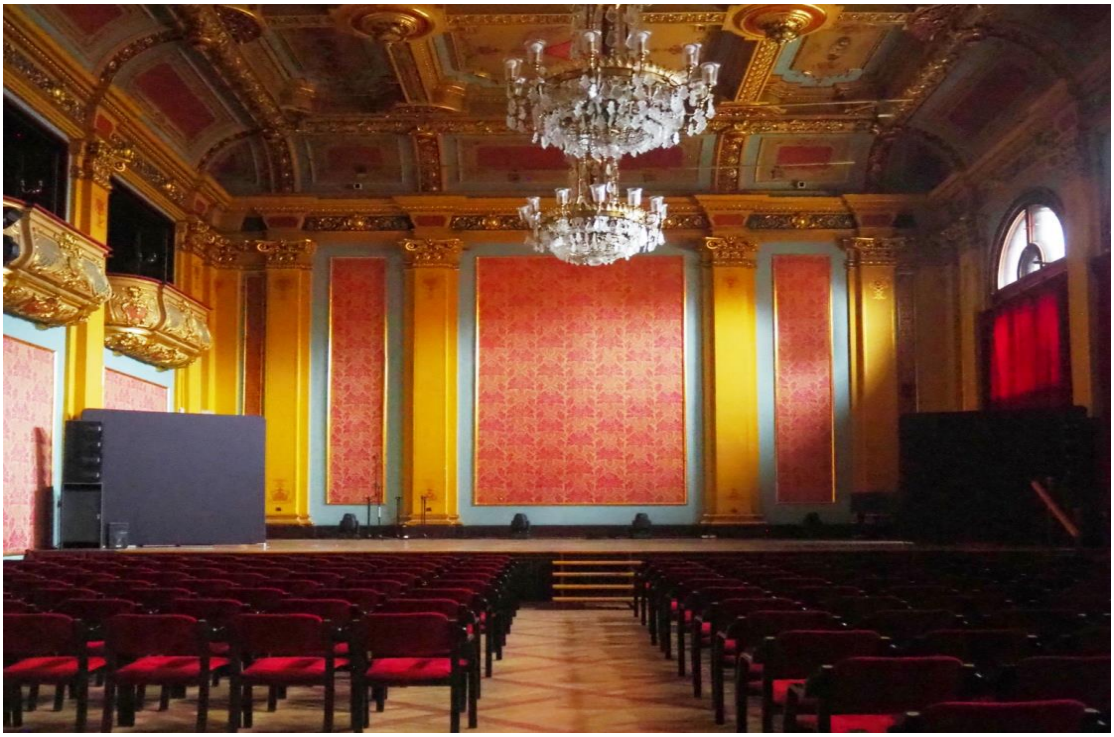

7. Czas na pytania

Tutaj film się skończy.

To moment na rozmowę z przewodnikiem.

Możesz zadać mu pytania na temat Dworu.

Jeśli nie masz pytań, możesz udać się na dół po kurtkę

i zakończyć wycieczkę.

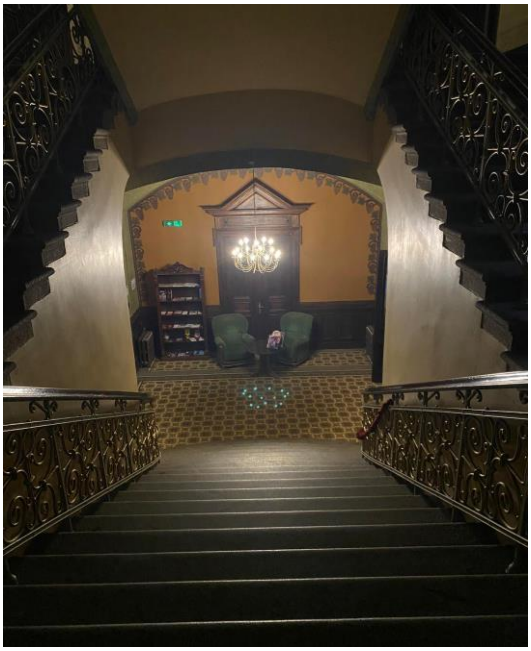

Tablet i słuchawki oddaj na portierni.

KULTURA BEZ BARIER

Restauracja

W pobliżu Dworu Artusa jest wiele kawiarni i restauracji.

W Dworze znajduje się restauracja Luizjana.

Przejdziesz do niej przez drzwi na parterze bez wychodzenia na dwór.

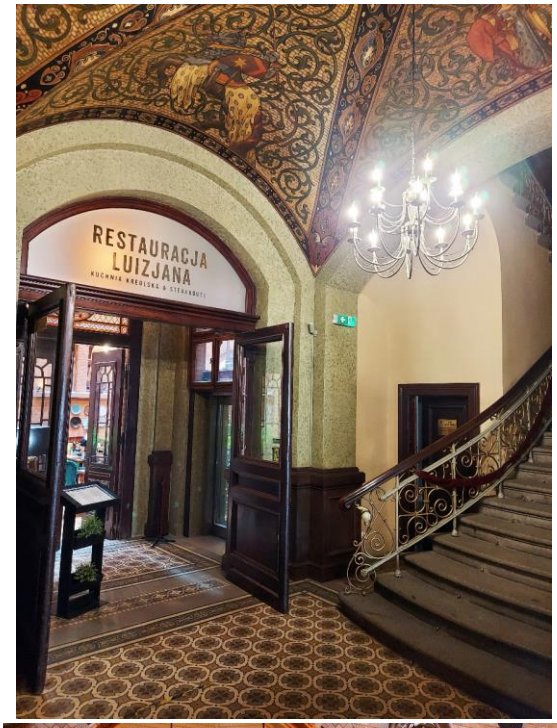

KULTURA BEZ BARIER

Ważne informacje

Adres

Rynek Staromiejski 6, Toruń

Dojazd

Najbliższe przystanki: Plac Rapackiego i Aleja Solidarności

Miejsca parkingowe: ulica Piekary i ulica Świętego Jana

Miejsca parkingowe dla osób z niepełnosprawnością:

ulica Świętego Ducha 23

Strona internetowa

artus.torun.pl

Rezerwacja zwiedzania

anna.kacperska@artus.torun.pl

Koszt zwiedzania

Zwiedzanie jest bezpłatne.

Informacje o dostępności

Patrycja Gancarczyk, patrycja.gancarczyk@artus.torun.pl

Kontakt przez telefon lub SMS jest możliwy od poniedziałku do piątku

w godzinach 8-16, numer: 691 061 875

Autor piktogramów: Fundacja Kultury bez Barier. Źródło: Fundacja Polska bez Barier (https://kulturabezbarier.org) i Sergio Palao. Źródło: ARASAAC (http://www.arasaac.org).

Licencja: Creative Commons (CC BY-SA 3.0) i CC (BY-NC-SA). Właściciel: rząd Aragonii (Hiszpania).

Tekst przygotowała Marta Przasnek. Konsultował Mikołaj Krajewski przy wsparciu Centrum DZWONI w Warszawie.